

Erasmus MC

Universitair Medisch Centrum Rotterdam



Nieuwbouw van start

Periode 2009 – medio 2010



Het Erasmus MC werkt hard aan excellente, met toewijding gegeven patiëntenzorg. Om dit voor de toekomst te garanderen is vernieuwing van ons Universitair Medisch Centrum van essentieel belang. Deze vernieuwing omvat de nieuwbouw van het ziekenhuis en het Onderwijscentrum, de uitbreiding van het Sophia Kinderziekenhuis en de vernieuwing van het Thoraxcentrum. In deze folder gaan we in op de nieuwbouw van het ziekenhuis.



Plein Sophia: rechts Sophia (niet in beeld) verbonden door een plein aan de backbone. Links aan het plein de hoge toren.

Start bouw

Na de festiviteiten rondom de start nieuwbouw op 16 en 17 oktober 2009, wordt op 22 oktober het bouwterrein officieel aan de aannemer overgedragen. Zij zullen dan hun materieel opstellen en voorbereidingen treffen voor de bouw. De bouw wordt uitgevoerd door de Bouwcombinatie Nieuwbouw Erasmus MC, gevormd door BAM Utiliteitsbouw en Ballast Nedam Bouw Speciale Projecten.

Bouwdeel Oost

Allereerst wordt Bouwdeel Oost, o.a. met de toren (120 m. hoog) in de hoek bij Sophia en Faculteit gerealiseerd. De toren komt als het ware dwars voor de toren van de Faculteit te staan en sluit straks, d.m.v. de backbone, aan op de huidige laagbouw van de faculteit. Aan de kant van Sophia wordt de nieuwbouw met de huidige bouw geïntegreerd d.m.v. het 'plein Sophia', hetgeen de nodige aanpassingen met zich mee zal brengen.

Werkzaamheden 2009 tot medio 2010

Vanaf eind oktober wordt veel materiaal aangevoerd via een speciaal aan te leggen bouwweg die vanaf de Rochussenstraat en het Burg. s' Jacobplein naar het bouwterrein voert. Vervolgens worden grondwerkzaamheden uitgevoerd om het terrein klaar te maken voor het heien. Hiervoor wordt ook een aantal damwanden aangebracht. Deze worden op een speciale manier “ingedrukt” waarvan weinig overlast verwacht wordt. Na de heiperiode worden de funderingslagen gestort en zal het aantal bouwvakkers op het terrein flink toe gaan nemen.

Heiperiode

Van begin december 2009 tot half maart 2010 wordt geheid. Er worden op het bouwterrein drie heistellingen opgesteld die in een periode van ca. drieënhalve maand 1000 heipalen de grond in zullen slaan. Dat is gemiddeld 18-20 heipalen per dag. Er wordt gebruik gemaakt van geluidswerende mantels die om de heipalen heen gezet worden. Deze maatregelen worden getroffen om geluid- en trillingsoverlast zoveel mogelijk te beperken. De werktijden van de aannemer zijn van 7.00 tot 18.00 uur waarbij de rusttijden tussen 12.30 en 14.00 uur in acht worden genomen.

Parkeerplaatsen

Patiënten en bezoekers kunnen gewoon blijven parkeren in de parkeergarage aan de Westzeedijk.





Informatie

- Dagelijkse informatie over de bouwactiviteiten kunt u vinden op de website van de nieuwbouw: www.erasmusmc.nl/nieuwbouw.
- Deze website, over de verschillende aspecten van het nieuwbouwproject, is volledig vernieuwd.
- Periodieke informatie over de bouwactiviteiten kunt u vinden in de folders die regelmatig uitgegeven worden.
- Algemene informatie over het nieuwbouwproject en de andere grote bouwprojecten is ook te vinden bij de informatiecentra in de Centrale Hal op de hoofdlocatie en bij de hoofdingang van Erasmus MC–Daniel den Hoed.
- Op de loopbrug op de derde etage, richting Faculteit en Sophia, is een vernieuwde informatiewand te zien.

Vragen en/of klachten

- Vragen over de nieuwbouw: kijk op de lijst met veelgestelde vragen (FAQ) op de website www.erasmusmc.nl/nieuwbouw of mail naar nieuwbouw@erasmusmc.nl
- Met klachten kunt u terecht bij de medewerkers op de afdeling of bij het patiënteninformatiecentrum bij Ingang 2.
- Medewerkers kunnen – zoals gebruikelijk – terecht bij de servicedesk.

De bouw is live via een webcam op de website te volgen.

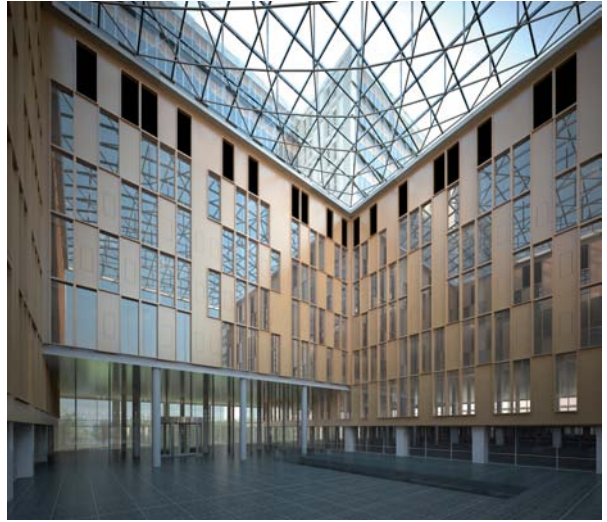
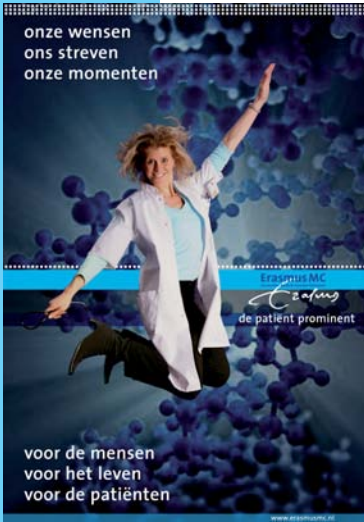

Waar doen we het voor?

Het nieuwe Erasmus MC krijgt een ziekenhuis van het hoogst mogelijke ambitieniveau, wat betreft zorgconcept en gebouwkwaliteiten. Het is als Universitair Medisch Centrum van de 21e eeuw voorbereid op de toekomst. Ons motto is en blijft: Rotterdam wordt beter!

Nieuwbouw en patiëntenzorg

De bouw ondersteunt de processen die in Erasmus MC plaatsvinden. In de vernieuwing van de patiëntenzorg van het Erasmus MC heeft de patiënt een prominente plaats. Het proces dat de patiënt doorloopt krijgt aandacht in de Erasmus MC-paden, waarbij diagnostiek en behandelingslogistiek zodanig worden gepland dat dit het minst belastend is voor de patiënt.

Voorbeeld hiervan is dat waar mogelijk afspraken op één dag gemaakt worden, waardoor de patiënt minder vaak naar het ziekenhuis hoeft te komen. Daarnaast wordt zoveel mogelijk gewerkt met vaste behandelingstrajecten, waardoor de zorg sneller verleend kan worden.

Gebouwkwaliteiten

Een voorbeeld hiervan vormen de atria (zie bovenstaande afbeelding) die voor licht en overzicht zorgen. Direct daglicht heeft een positief effect op de sfeer van een ruimte en de omgeving waarin de mens zich bevindt. Zicht op groen, oriëntatie door zicht op de buitenwereld, maar ook het ervaren van daglicht diep in het gebouw zijn de kernkwaliteiten van de nieuwbouw.

Tijdlijn

22-10-2009 Start bouw

2009/2010 Heiperiode van begin december tot half maart 2010

2012/2013 Oplevering en ingebruikname Bouwdeel Oost voor o.a. laboratoria, apotheek en gezondheidswetenschappen. Sloop van het huidige Laboratoriumgebouw, de Apotheek en o.a. de centrale Sterilisatie (gebouw Ga)

Begin 2017 Oplevering gehele nieuwbouw (Bouwdeel Oost en Bouwdeel West)

2017 Ingebruikname nieuwbouw gevolgd door sloop diverse oude gebouwen

Colofon

Uitgave Erasmus MC, Directie Huisvesting
Postbus 2040
3000 CA Rotterdam

Telefoon 010 703 51 64

E-mail nieuwbouw@erasmusmc.nl

Internet www.erasmusmc.nl/nieuwbouw

Illustraties EGM Architecten, Dordrecht
Juurlink [+], Geluk landschapsarchitectuur,
Rotterdam

oktober 2009

