

Dit formulier is digitaal invulbaar. Na invullen, het formulier afdrukken en met patiëntmateriaal insturen.
Een onvolledig ingevuld formulier of niet correct ingezonden materiaal kan omwille van de zorgvuldigheid niet in behandeling worden genomen.
Per sample een formulier. Indien mogelijk een patiëntensticker / ponsplaatje afdruk.

<p>Afgifte materiaal</p> <p>Erasmus MC Afdeling Klinische Genetica Kamer/Loket Ee2475 Dr. Molewaterplein 40, 3015 GD Rotterdam</p> <p>Postadres</p> <p>Erasmus MC Afdeling Klinische Genetica, Ee2475 Postbus 2040, 3000 CA Rotterdam</p> <p>T: (010) 70 43 197, F: (010) 70 43 200 E: Loket.klinischegenetica@erasmusmc.nl</p>	<p>Naam patiënt(e): M V</p> <p>PID Erasmus MC:</p> <p>Geboortedatum:</p> <p>Adres:</p> <p>Postcode: Woonplaats:</p> <p>Telefoonnummer:</p> <p>BSN:</p> <p>Verzekering: Polisnummer:</p> <p>Huisarts:</p> <p>Adres:</p> <p>Naam partner:</p> <p>Geboortedatum:</p>
---	--

<p>Ruimte vrijhouden</p> <p>Aanvraagnummer</p> <p>Barcode</p>	<p>Alternatieve declaratie: M V</p> <p>PID Erasmus MC:</p> <p>Geboortedatum:</p> <p>BSN:</p> <p>Verzekering: Polisnummer:</p>
--	--

<p>Aanvragend arts:</p> <p>Indien arts-assistent; naam supervisor:</p> <p>Adres:</p> <p>Telnr.: Faxnr.:</p>	<p>Instelling:</p> <p>Afdeling:</p> <p>Uw kenmerk: AGB code:</p>
--	--

Ontvangst digitale uitslag:	
Uitslag naar aanvragend arts (Reeds ingevuld)	emailadres:
Uitslag naar medebehandelaar:	emailadres:
Uitslag naar KCL:	emailadres:

<p>Gebruik patiëntenmateriaal</p> <p>Betrokkene of diens ouders of wettelijke vertegenwoordiger verbiedt expliciet nader gebruik van zijn / haar lichaamsmateriaal.</p>	<p>Materiaal</p> <p>Barcode</p>	<p>Materiaal</p> <p>Barcode</p>
---	---	---

Indicatie:	TOP (evt. geplande) <input type="checkbox"/> ja <input type="checkbox"/> nee
-------------------	--

Bij echoscopische afwijking(en) of IUVD 1 buis (7-10 ml) EDTA bloed van beide ouders tegelijk met foetaal materiaal insturen						
Aard ingezonden materiaal						Datum afname:
vlokken	vruchtwater	foetaal bloed	bloed moeder	bloed vader	overig, nl	

Voor de meest recente aanvraagformulieren, de algemene voorwaarden en informatie over afname- en verzendinginstructies, uitslagtermijnen/doorlooptijden, methodieken e.d. wordt verwezen naar onze website www.erasmusmc.nl/nl-nl/patientenzorg/laboratoriumspecialismen/klinische-genetica

Is er al eens eerder materiaal van een familielid/partner ingestuurd?

Stamboom: De persoon die op dit formulier vermeld staat met een pijl aanduiden; de aangedane familieleden intekenen.

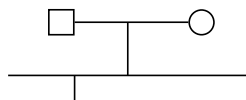

Gewenst genetisch onderzoek: *(zie afspraken t.a.v. aanlevering van prenataal onderzoeksmateriaal en uitslagtermijnen)*

RAD (rapid aneuploidy detection)

CF onderzoek i.v.m. Echodense darmen

Genomische Array

DNA / ENZYM onderzoek (indicatie via Klin. Gen.)

DNA isolatie ouders t.b.v. array

Overig onderzoek

Afname gegevens

Hoeveelheid: mg / ml

Aspect: Helder Bijmenging:

Zwangerschapsduur (vgl. echo): wkn. dgn.

Zwangere geïnformeerd over mogelijk langere uitslagtijd bij minder dan optimale hoeveelheid materiaal en/ of bloederig vruchtwater.